

ESCALIER D 01
Remise en peinture
+ mise aux normes
d'accessibilité
(main courante
nez de marche,
bandes podotactiles)

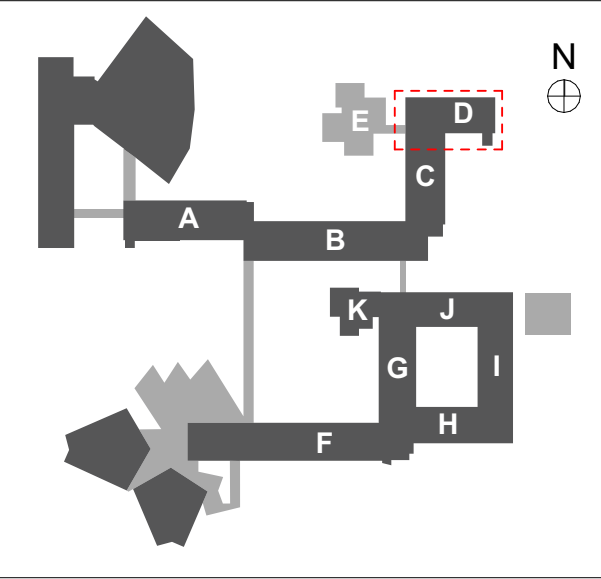

BÂTIMENT STENDHAL
Projet SMART CAMPUS
Humanités et Langues

RÉHABILITATION DU BÂTIMENT STENDHAL -
Domaine Universitaire
1180 Avenue centrale - 38610 Gières

PIÈCES GRAPHIQUES

EXE

R+2 PLAN DEMOL/ CONSTR

BAT D_2b

Niveau ± 0.00 = 214.27 NGF Date : 15/11/2023 Échelle : 1:50 Ind. :

IND.	DATE	AUTEUR	LISTE DES MODIFICATIONS

MAITRISE D'OUVRAGE

MAITRE D'OUVRAGE: **UNIVERSITÉ GRENOBLE ALPES**
DGD PAT - Direction de la programmation et des projets immobiliers CS
40700 - 38058 GRENOBLE cedex 9

CHARGÉE D'OPÉRATIONS : Véronique GONZALEZ
Chargée d'opérations immobilières - Direction de la Programmation et des
Projets Immobiliers
Mail : veronique.gonzalez@univ-grenoble-alpes.fr

MAITRISE D'OEUVRE

Chabal Architectes

Architecte : **Chabal Architectes**
M. CHABAL / Mme CARRON / Mme THIÉBAUT
8 Rue Charles Testoud - 38000 Grenoble
Tel : 04 76 47 00 76
Mail : chabal-architectes@chabal.fr

Économiste :
PE2C - M. RENAUD
415C, Rue Paul Bert - 38140 IZEAUX
Tel : 04 76 37 48 86
Mail : philippe@pe2c.fr

BET Structure :
SORAETEC - M. DUMAS
Le Rayon Vert - 2 Rue de la Viscose - 38130 ECHIROLLES
Tel : 04 76 49 08 17
Mail : theo.dumas@soraetec.com

BET Fluides, Thermique :
CET - M. COLLIAT / M. GAUDE
47 Chemin de la Taillat - BP117 - 38243 MEYLAN
Tel : 04 76 90 62 18 - Fax : 04 76 90 54 71
Mail : v.colliat@be-cet.fr - r.gaudef@be-cet.fr

BET HQE : **CANOPÉE - M. BEAUGEARD / M. JALLIFFIER-TALMAT**
47 Chemin de la Taillat - BP117 - 38240 MEYLAN CEDEX
Tel : 04 76 89 08 95 - Fax : 04 76 90 54 71
Mail : a.beaugeard@be-canopee.fr - s.maurel@be-canopee.fr -
j.jalliffiertalmat@be-canopee.fr

BET VRD et Paysage :
H2MPC - M. DE MONTAL
Lieu Dit le Mollard - 38700 LE SAPPEY EN CHARTREUSE
Tel : 09 81 32 46 89
Mail : h2mpc@orange.fr

BET Acoustique :
EAI - M. DUBOIS
22 Rue Ludovic BONIN - Bât K - 69200 VÉNISSIEUX
Tel : 04 72 89 71 10 - Fax : 04 72 89 71 19
Mail : tech@eai-acoustique.fr

ASSISTANTS MAITRISE D'OUVRAGE

CONTRÔLEUR TECHNIQUE :
BUREAU VERITAS - M. SIBUE
Innovalée - 405 rue Lavoisier - 38334 ST ISMIER
Tel : 06 88 21 68 92
Mail : pierre.sibue@bureauveritas.com

COORDONNATEUR SPS :
APAVE - M. ALEXANDRE
16 Avenue de Grugliasco - 38139 ECHIROLLES
Tel : 06 26 49 28 79
Mail : francisco.alexandre@apave.com

OPC :
PROMAN - M. DAVID
27 Allée Albert Sylvestre - 73000 CHAMBERY
Tel : 04 79 75 98 50
Mail : david@proman.fr

BET AMIANTE :
MINOS GROUP - M. OUERGHI
3 Rue des Pins - 38100 GRENOBLE
Tel : 04 76 26 40 14 - Fax : 04 76 27 16 58
Mail : m.ouerghi@minos-group.com